



## CONSILIUL LOCAL AL ORAȘULUI HOREZU

### ORAȘUL HOREZU - STAȚIUNE TURISTICĂ

Str. 1 Decembrie, nr. 7, Jud. Vâlcea - 245800

E-mail: [primaria@orasul-horezu.ro](mailto:primaria@orasul-horezu.ro) Web: [www.orasul-horezu.ro](http://www.orasul-horezu.ro)

Tel: 0250/860190 Fax: 0250/860481



PROIECT NR. 81 /04.05.2026

## HOTĂRÂREA NR.

**Cu privire la:** Aprobarea scoaterii din fondul forestier a suprafeței de 3200 mp, amplasată în UP II Vaideeni – UA 71A/ 71C, fără compensare, pentru cauză de utilitate publică de interes local pentru realizarea obiectivului de investiții "Reabilitare și modernizare drum Plai Tănăsești-Marginea"

Consiliul Local al orașului Horezu întrunit în ședința publică extraordinară din data de 08.05.2026 la care participă un număr de .... consilieri din 15 consilieri în funcție;

Văzând că prin votul unanim domnul Puchin Liviu-Constantin, a fost ales președinte de ședință;

Luând în dezbateri:

-Referatul de aprobare al Primarului orașului Horezu nr.10217 din 04.05.2026 prin care se propune scoaterea din fondul forestier a suprafeței de 3200 mp, amplasată în UP II Vaideeni – UA 71A/ 71C, fără compensare, pentru cauză de utilitate publică de interes local pentru realizarea obiectivului de investiții "Reabilitare și modernizare drum Plai Tănăsești-Marginea";

-Raportul de specialitate al compartimentului de resort nr.10231 din 04.05.2026;

-Proiectul de hotărâre prezentat de domnul Sărdărescu Nicolae, primarul orașului Horezu;

Ținând seama de raportul de avizare pentru legalitate întocmit de secretarul general al unității administrativ-teritoriale, nr.10234/04.05.2026;

-Avizele comisiilor de specialitate ale CLH ;

-Prevederile art.40 din Legea nr.331/2024 privind Codul Silvic, cu modificările și completările ulterioare; prevederile Ordinului 694/2016 pentru aprobarea Metodologiei privind scoaterea definitivă, ocuparea temporară și schimbul de terenuri și de calcul al obligațiilor bănești; Ordonanța Guvernului nr.43/1997, republicată, privind regimul drumurilor, cu modificările și completările ulterioare ; art.129 alin.1, alin.2 lit.b, din OUG nr.57/2019, privind Codul administrativ, cu modificările și completările ulterioare ; Legea nr.24/2000 privind normele de tehnică legislativă pentru elaborarea actelor normative, republicată, cu modificările și completările ulterioare; Legea nr.52/2003-transparenta decizională în administrația publică, republicată;

În temeiul prevederilor art.139 alin.1 coroborat cu art.196 alin.1, lit.a) din OUG nr.57/2019, privind Codul administrativ, cu modificările și completările ulterioare, cu un număr de .... voturi pentru, ....voturi împotriva, adoptă următoarea:

## HOTĂRÂRE:

**Art.1-**Se aprobă scoaterea din fondul forestier a suprafeței de 3200 mp, amplasată în UP II Vaideeni – UA 71A/ 71C, fără compensare, pentru cauză de utilitate publică de interes local în vederea realizării obiectivului de investiții "Reabilitare și modernizare drum Plai Tănăsești-Marginea".

**Art.2-**Se aprobă principalii indicatori tehnico-economici aferenți lucrărilor de utilitate publică de interes local "Reabilitare și modernizare drum Plai Tănăsești-Marginea" prevăzuți în anexa nr.1 la prezenta hotărâre.

**Art.3-**Se aprobă coridorul lucrării de utilitate publică de interes local "Reabilitare și modernizare drum Plai Tănăsești-Marginea" situat în orașul Horezu, județul Vâlcea, identificat conform Anexei nr.2.

**Art.4**-Se aprobă lista cuprinzând imobilele terenuri proprietate publică afectate de realizarea obiectivului "Reabilitare și modernizare drum Plai Tănăsești-Marginea", situat pe raza Orașului Horezu, județul Vâlcea, lista constituind Anexa nr.3 la prezenta hotărâre.

**Art.5**-Se mandatează primarul orașului Horezu pentru semnarea tuturor documentelor necesare obținerii aprobării de scoatere definitivă a terenului din fondul forestier.

**Art.6**-Se împuternicește cu ducerea la îndeplinire a prezentei hotărâri Direcția administrativă.

**Art.7**-Prezenta hotărâre poate fi contestată în condițiile Legii contenciosului administrativ, nr. 554/2004, cu modificările și completările ulterioare, la instanța de contencios administrativ competentă.

**Art.8**-Prezenta hotărâre se va afișa pe site-ul instituției [www.orasul-horezu.ro](http://www.orasul-horezu.ro) și se va comunica prin grija Secretarului general al orașului Horezu: Instituției Prefectului-Județul Vâlcea în vederea verificării de legalitate și la Primarul orașului Horezu în vederea punerii în aplicare, Direcția Silvică Vâlcea.

**Inițiator,  
Primar  
Sărdărescu Nicolae**

**Vizat pentru legalitate,  
Secretar general oraș  
Boaghe Monica**

Intocmit,  
Cons.sup.Orleanu Cristina Elena

Proiectant:  
Beneficiar: UAT HOREZU  
Constructor:



Anexa nr. 1 la HCL

## DEVIZ GENERAL

al obiectivului de investiții

### REABILITARE SI MODERNIZARE DRUM PLAI TANASESTI-MARGINEA

Nr. crt.	Denumirea capitolelor de lucrari	Valoare (fără TVA)		TVA		Valoare cu TVA	
		lei	lei	lei	lei	lei	lei
1	2	3	4	5	6	7	8
<b>CAPITOLUL 1 Cheltuieli pentru obținerea și amenajarea terenului</b>							
1.2.	Amenajarea terenului	0.00	0.00	0.00	0.00	0.00	0.00
1.3.	Amenajari pentru protecția mediului și aducerea la starea inițială	0.00	0.00	0.00	0.00	0.00	0.00
1.4.	Cheltuieli pentru relocarea/protecția utilităților	0.00	0.00	0.00	0.00	0.00	0.00
<b>TOTAL CAPITOL 1</b>		<b>0.00</b>	<b>0.00</b>	<b>0.00</b>	<b>0.00</b>	<b>0.00</b>	<b>0.00</b>
<b>CAPITOLUL 2 Cheltuieli pentru asigurarea utilităților necesare obiectivului de investiții</b>							
2	Cheltuieli pentru asigurarea utilităților necesare obiectivului	0.00	0.00	0.00	0.00	0.00	0.00
<b>TOTAL CAPITOL 2</b>		<b>0.00</b>	<b>0.00</b>	<b>0.00</b>	<b>0.00</b>	<b>0.00</b>	<b>0.00</b>
<b>CAPITOLUL 3 Cheltuieli pentru proiectare și asistență tehnică</b>							
3.1.	Studii	10,000.00	2,100.00	12,100.00	10,000.00	2,100.00	12,100.00
	3.1.1. Studii de teren	10,000.00	2,100.00	12,100.00			
	3.1.2. Raport privind impactul asupra mediului	0.00	0.00	0.00			
	3.1.3. Alte studii specifice	0.00	0.00	0.00			
3.2.	Documentații suport și cererile pentru obținerea de avize, acordul de autorizare	5,000.00	1,050.00	6,050.00			
3.3.	Expertizare tehnică	10,000.00	2,100.00	12,100.00			
3.4.	Certificarea performanței energetice și auditul energetic al clădirilor	0.00	0.00	0.00			
3.5.	Proiectare	233,000.00	48,930.00	281,930.00			
	3.5.1. Temă de proiectare	0.00	0.00	0.00			
	3.5.2. Studiu de fezabilitate	0.00	0.00	0.00			
	3.5.3. Studiu de fezabilitate documentație de avizare a lucrărilor de execuție	90,000.00	18,900.00	108,900.00			
	3.5.4. Documentație tehnică necesară în vederea obținerii acordului de autorizare	10,000.00	2,100.00	12,100.00			
	3.5.5. Verificarea tehnică de calitate a proiectului tehnic și a detaliilor de execuție	8,000.00	1,680.00	9,680.00			
	3.5.6. Proiect tehnic și detalii de execuție	125,000.00	26,250.00	151,250.00			
3.6.	Organizarea procedurilor de achiziție	0.00	0.00	0.00			
3.7.	Consultanță	0.00	0.00	0.00			
	3.7.1. Managementul de proiect pentru obiectivul de investiții	0.00	0.00	0.00			
	3.7.2. Auditul financiar	0.00	0.00	0.00			
3.8.	Asistență tehnică	25,000.00	5,250.00	30,250.00			
	3.8.1. Asistență tehnică din partea proiectantului	10,000.00	2,100.00	12,100.00			
	3.8.1.1. pe perioada de execuție a lucrărilor	7,500.00	1,575.00	9,075.00			
	3.8.1.2. pentru participarea proiectantului la toate etapele de execuție	2,500.00	525.00	3,025.00			
	3.8.2. Dirigiență de șantier	15,000.00	3,150.00	18,150.00			
<b>TOTAL CAPITOL 3</b>		<b>283,000.00</b>	<b>59,430.00</b>	<b>342,430.00</b>			
<b>CAPITOLUL 4 Cheltuieli pentru investiția de bază</b>							
4.1.	Construcții și instalații	10,376,983.16	2,179,166.46	12,556,149.62			
4.2.	Montaj utilaje, echipamente tehnologice și funcționale	0.00	0.00	0.00			
4.3.	Utilaje, echipamente tehnologice și funcționale care necesită montaj	0.00	0.00	0.00			
4.4.	Utilaje, echipamente tehnologice și funcționale care nu necesită montaj și echipamente de transport	0.00	0.00	0.00			
4.5.	Dotări	0.00	0.00	0.00			
<b>TOTAL CAPITOL 4</b>		<b>10,376,983.16</b>	<b>2,179,166.46</b>	<b>12,556,149.62</b>			
<b>CAPITOLUL 5 Alte cheltuieli</b>							
5.1.	Organizare de șantier	40,000.00	8,400.00	48,400.00			
	5.1.1. Lucrări de construcții și instalații aferente organizării de șantier	40,000.00	8,400.00	48,400.00			
	5.1.2. Cheltuieli conexe organizării șantierului	0.00	0.00	0.00			
5.2.	Comisioane, cote, taxe, costul creditului	114,586.81	0.00	114,586.81			
	5.2.1. Comisioanele și subvențiile aferente creditului bancar	0.00	0.00	0.00			
	5.2.2. Cota aferentă ISC pentru controlul calității lucrărilor de construcții	52,084.92	0.00	52,084.92			
	5.2.3. Cota aferentă ISC pentru controlul statului în amenajarea teritoriului, urbanism și pentru autorizarea lucrărilor de construcții	10,416.98	0.00	10,416.98			
	5.2.4. Cota aferentă Casei Sociale a Constructorilor - CSC	52,084.92	0.00	52,084.92			
	5.2.5. Taxe pentru acorduri, avize conforme și autorizația de construire/desființare	0.00	0.00	0.00			
5.3.	Cheltuieli diverse și neprevăzute	0.00	0.00	0.00			
5.4.	Cheltuieli pentru informare și publicitate	0.00	0.00	0.00			
<b>TOTAL CAPITOL 5</b>		<b>154,586.81</b>	<b>8,400.00</b>	<b>162,986.81</b>			

CAPITOLUL 6 Cheltuieli pentru probe tehnologice și teste			
<b>Cheltuieli pentru probe tehnologice și teste</b>			
6.1.	Pregătirea personalului de exploatare	0.00	0.00
6.2.	Probe tehnologice și teste	0.00	0.00
TOTAL CAPITOL 6		0.00	0.00
CAPITOL 7 Cheltuieli aferente marjei de buget și constituirea rezervei de implementare pentru ajustarea de pret			
7.1.	Cheltuieli aferente marjei de buget 25% din (1.2+1.3+1.4+2+3.1+3.2+3.3+3.5+3.7+3.8+4+5.1.1)	0.00	0.00
7.2.	Cheltuieli pentru constituirea rezervei de implementare pentru ajustarea de pret)	0.00	0.00
TOTAL CAPITOL 6		0.00	0.00
<b>TOTAL</b>		<b>10,814,569.97</b>	<b>2,246,996.46</b>
<i>din care: C+M (1.2 + 1.3 + 1.4 + 2 + 4.1 + 4.2 + 5.1.1)</i>		<i>10,416,983.16</i>	<i>2,187,566.46</i>
			<b>13,056,235.16</b>
			<b>12,604,549.62</b>

**Beneficiar**  
**PRIMARIA ORASULUI HOREZU**

## Anteț stanga

Beneficiar: PRIMARIA ORASULUI HOREZU  
 Executant:  
 Proiectant:  
 Obiectivul: Reabilitare si modernizare drum Plai Tanasesti -Marginea ,orasul Horezu  
 Obiectul: 1 Reabilitare si modernizare drum Plai Tanasesti -Marginea ,  
 Stadiul fizic: 1 DRUM



### Formular F3

#### Lista cu cantitati de lucrari pe categorii de lucrari

SECTIUNEA TEHNICA				SECTIUNEA FINANCIARA	
Nr.	Capitol de lucrari	U.M.	Cantitatea	Pretul unitar (fara TVA) - Lei -	TOTALUL (fara TVA) - Lei -
0	1	2	3	4	5 = 3 x 4
1	TSH02A1 - Taierea manuala a arborilor, prin sectionare succesiva a crengilor, ramurilor si tulpinei pana la 10 CM	buc	265.000	13.80	3,657.00
			material:	0.00	0.00
			manopera:	13.80	3,657.00
			utilaj:	0.00	0.00
			transport:	0.00	0.00
2	TSC03C1 - Sapatura mecanica cu excavatorul de 0.40-0.70 MC, cu motor cu ardere interna si comanda hidraulica, in : pamant cu umiditate naturala, descarcare in depozit teren catg 3	100 mc	155.000	470.00	72,849.69
			material:	0.00	0.00
			manopera:	0.00	0.00
			utilaj:	470.00	72,849.69
			transport:	0.00	0.00
3	TSA02C1 - Sapatura manuala de pamant in spatii limitate, avand sub 1.00 M sau peste 1.00 M latime, executata fara sprijini, cu taluz vertical, la fundatii, canale, subsoluri, drenuri, trepte de infratire etc .in pamant necoeziv sau slab coeziv adancime ,0.75M teren tare	mc	191.000	63.30	12,090.30
			material:	0.00	0.00
			manopera:	63.30	12,090.30
			utilaj:	0.00	0.00
			transport:	0.00	0.00
4	AUT7403A1 - Incarcare frontal pe pn-uri pina la 1 MC	ora	465.000	210.00	97,650.00
			material:	0.00	0.00
			manopera:	0.00	0.00
			utilaj:	210.00	97,650.00
			transport:	0.00	0.00
5	TRA01A02P - Transportul rutier al pamantului sau molozului cu autobasculanta dist. = 2 km	tona	28,243.800	2.00	56,496.07
			material:	0.00	0.00
			manopera:	0.00	8.47
			utilaj:	0.00	0.00
			transport:	2.00	56,487.60
6	TSD03C1 - Imprastierea pamantului afanat provenit din teren categoria 1 sau 2 si categoria 3 sau 4, executata cu buldozer pe tractor cu senile de 81-180 cp, in strat-uri cu grosimea de : 21-30 CM, teren catg. 1 sau 2	100 mc	156.910	115.20	18,076.03
			material:	0.00	0.00
			manopera:	0.00	0.00
			utilaj:	115.20	18,076.03
			transport:	0.00	0.00

SECTIUNEA TEHNICA				SECTIUNEA FINANCIARA	
Nr.	Capitol de lucrari	U.M.	Cantitatea	Pretul unitar (fara TVA) - Lei -	TOTALUL (fara TVA) - Lei -
0	1	2	3	4	5 = 3 x 4
7	TSD06A1 - Compactarea cu placa vibratoare a umpluturilor in strat-uri de 20-30 cm grosime, exclusiv udarea fiecarui strat in parte, umpluturile executandu-se din pamant necoeziv, compactat cu: placa vibratoare de 0.7 t	100 mc	156.910	352.49	55,309.43
			material:	0.00	0.00
			manopera:	132.00	20,712.12
			utilaj:	220.49	34,597.31
			transport:	0.00	0.00
8	AUT7905 - Cheltuieli pentru transport utilaje-mii lei	MII LEI.	1.000	8,000.00	8,000.00
			material:	0.00	0.00
			manopera:	0.00	0.00
			utilaj:	8,000.00	8,000.00
			transport:	0.00	0.00
9	TRA01A08 - Transportul rutier al materialelor, semifabricatelor cu autobasculanta pe dist. = 8 km.	tona	402.000	9.60	3,859.20
			material:	0.00	0.00
			manopera:	0.00	0.00
			utilaj:	0.00	0.00
			transport:	9.60	3,859.20
10	TSC04G1 - Sapatura mecanica cu excavator pe senile de 0.71-1.25 MC, cu motor ardere interna si comanda hidraulica, in: pamant cu umiditate naturala, descarcare in autovehicule teren catg 3	100 mc	29.000	382.50	11,092.50
			material:	0.00	0.00
			manopera:	0.00	0.00
			utilaj:	382.50	11,092.50
			transport:	0.00	0.00
11	TSA02C1 - Sapatura manuala de pamant in spatii limitate, avand sub 1.00 M sau peste 1.00 M latime, executata fara sprijini, cu taluz vertical, la fundatii, canale, subsoluri, drenuri, trepte de infratire etc .in pamant necoeziv sau slab coeziv adancime ,0.75M teren tare	mc	108.300	63.30	6,855.39
			material:	0.00	0.00
			manopera:	63.30	6,855.39
			utilaj:	0.00	0.00
			transport:	0.00	0.00
12	AUT7403A1 - Incarcare frontal pe pn-uri pina la 1 MC	ora	5.160	210.00	1,083.60
			material:	0.00	0.00
			manopera:	0.00	0.00
			utilaj:	210.00	1,083.60
			transport:	0.00	0.00
13	TRA01A02P - Transportul rutier al pamantului sau molozului cu autobasculanta dist. = 2 km	tona	28,243.800	2.00	56,496.07
			material:	0.00	0.00
			manopera:	0.00	8.47
			utilaj:	0.00	0.00
			transport:	2.00	56,487.60
14	DA12XA - Fundatie din blocaj executata din piatra bruta cu substrat de nisip sau balast	mp	1,675.000	44.64	74,766.98
			material:	22.92	38,394.35
			manopera:	20.40	34,170.00
			utilaj:	1.32	2,202.62
			transport:	0.00	0.00

SECTIUNEA TEHNICA				SECTIUNEA FINANCIARA	
Nr.	Capitol de lucrari	U.M.	Cantitatea	Pretul unitar (fara TVA) - Lei -	TOTALUL (fara TVA) - Lei -
0	1	2	3	4	5 = 3 x 4
15	TRA01A30 - Transportul rutier al materialelor,semifabricatelor cu autobasculanta pe dist.= 30 km. \$	tona	1,522.240	36.00	54,800.64
			material:	0.00	0.00
			manopera:	0.00	0.00
			utilaj:	0.00	0.00
			transport:	36.00	54,800.64
16	TSD08C02> - Strat repartitie balast cu granulatie de 0-7 mm, prevazut sub prisma de balastare,cu rulou compresor autopropulsat pana la 1012 tone	mc	9,686.000	130.06	1,259,761.16
			material:	75.61	732,358.46
			manopera:	32.40	313,826.40
			utilaj:	22.05	213,576.30
			transport:	0.00	0.00
17	TRA01A30 - Transportul rutier al materialelor,semifabricatelor cu autobasculanta pe dist.= 30 km. \$	tona	14,674.290	36.00	528,274.44
			material:	0.00	0.00
			manopera:	0.00	0.00
			utilaj:	0.00	0.00
			transport:	36.00	528,274.44
18	DA12B1 - Strat de fundatie sau reprofilare din piatra sparta pentru drumuri, cu asternere mecanica executate cu impanare fara innoroire;	mc	5,811.600	208.55	1,212,004.51
			material:	121.78	707,765.71
			manopera:	18.00	104,605.31
			utilaj:	68.76	399,633.49
			transport:	0.00	0.00
19	TRA01A30 - Transportul rutier al materialelor,semifabricatelor cu autobasculanta pe dist.= 30 km. \$	tona	8,804.570	36.00	316,964.52
			material:	0.00	0.00
			manopera:	0.00	0.00
			utilaj:	0.00	0.00
			transport:	36.00	316,964.52
20	DB02B1 - Amorsarea suprafetelor straturilor de baza sau a imbracamintilor existente in vederea aplicarii unui strat de uzura din mixtura asfaltica, executata cu: suspensie de bitum la straturile din impietruiri macadam sau pavaje din piatra;	100 mp	290.580	970.23	281,928.10
			material:	910.23	264,493.38
			manopera:	60.00	17,434.71
			utilaj:	0.00	0.00
			transport:	0.00	0.00
20.1	20018306 - Emulsie de bitum cationica cu rupere rapida S8877	t	40.681	6,500.00	264,427.80
21	DB01D1 - Curatirea mecanica in vederea aplicarii imbracamintilor sau tratamentelor bituminoase a straturilor suport alcatuite din : macadam sau pavaj de piatra nebitumata, executata cu matura mecanica fixata pe tractor.	mp	29,058.000	0.13	3,825.77
			material:	0.03	886.27
			manopera:	0.00	0.00
			utilaj:	0.10	2,939.50
			transport:	0.00	0.00
22	DB14B1 - Strat de baza din mixturi asfaltice executat la cald cu asternere mecanica;	tona	4,184.350	423.77	1,773,196.56
			material:	381.99	1,598,374.42
			manopera:	12.30	51,467.50
			utilaj:	29.48	123,354.64
			transport:	0.00	0.00
22.1	20010544 - Mixturi asfaltice cu bitum si agreg nat de balast de 0-3 MM in inst tip lxx	t	4,196.903	380.00	1,594,823.16

SECTIUNEA TEHNICA				SECTIUNEA FINANCIARA	
Nr.	Capitol de lucrari	U.M.	Cantitatea	Pretul unitar (fara TVA) - Lei -	TOTALUL (fara TVA) - Lei -
0	1	2	3	4	5 = 3 x 4
23	DB16H1 - Imbracaminte de beton asfaltic cu agregate marunte executata la cald, in grosime de : 4,0 CM cu asternere mecanica	mp	29,058.000	42.80	1,243,541.53
			material:	37.69	1,095,052.24
			manopera:	1.56	45,304.33
			utilaj:	3.55	103,184.96
			transport:	0.00	0.00
23.1	20010540 - Mixturi asfaltice cu bitum si agregat de balast 0-16 MM in inst teltomat	t	2,731.452	400.00	1,092,580.80
24	TRA02A45 - Transportul rutier al materialelor,semifabricatelor cu autocamionul pe dist.= 45 km.	tona	2,789.560	54.00	150,636.24
			material:	0.00	0.00
			manopera:	0.00	0.00
			utilaj:	0.00	0.00
			transport:	54.00	150,636.24
25	TRA01A45 - Transportul rutier al materialelor,semifabricatelor cu autobasculanta pe dist.= 45 km. \$	tona	402.000	54.00	21,708.00
			material:	0.00	0.00
			manopera:	0.00	0.00
			utilaj:	0.00	0.00
			transport:	54.00	21,708.00
26	TSC03C1 - Sapatura mecanica cu excavatorul de 0.40-0.70 MC,cu motor cu ardere interna si comanda hidraulica,in : pamant cu umiditate naturala,descarcare in depozit teren catg 3	100 mc	4.240	470.00	1,992.79
			material:	0.00	0.00
			manopera:	0.00	0.00
			utilaj:	470.00	1,992.79
			transport:	0.00	0.00
27	TSA02C1 - Sapatura manuala de pamant in spatii limitate,avand sub 1.00 M sau peste 1.00 M latime,executata fara sprijini,cu taluz vertical,la fundatii,canale,subsoluri,drenuri,treppte de infratire etc .in pamant necoeziv sau slab coeziv adancime ,0.75M teren tare	mc	770.550	63.30	48,775.82
			material:	0.00	0.00
			manopera:	63.30	48,775.82
			utilaj:	0.00	0.00
			transport:	0.00	0.00
28	AUT7403A1 - Incarcare frontal pe pn-uri pina la 1 MC	ora	75.400	210.00	15,834.00
			material:	0.00	0.00
			manopera:	0.00	0.00
			utilaj:	210.00	15,834.00
			transport:	0.00	0.00
29	TRA01A02P - Transportul rutier al pamantului sau molozului cu autobasculanta dist.= 2 km	tona	2,851.200	2.00	5,703.26
			material:	0.00	0.00
			manopera:	0.00	0.86
			utilaj:	0.00	0.00
			transport:	2.00	5,702.40
30	TRA01A02 - Transportul rutier al materialelor,semifabricatelor cu autobasculanta pe dist.= 2 km. \$	tona	28,243.800	2.00	56,487.60
			material:	0.00	0.00
			manopera:	0.00	0.00
			utilaj:	0.00	0.00
			transport:	2.00	56,487.60

SECTIUNEA TEHNICA				SECTIUNEA FINANCIARA	
Nr.	Capitol de lucrari	U.M.	Cantitatea	Pretul unitar (fara TVA) - Lei -	TOTALUL (fara TVA) - Lei -
0	1	2	3	4	5 = 3 x 4
31	TSD01C1 - Imprastierea cu lopata a pamant. afinat, strat uniform 10-30CM. gros cu sfarim. bulg. teren pamant coeziv	mc	1,053.000	12.99	13,678.47
			material:	0.00	0.00
			manopera:	12.99	13,678.47
			utilaj:	0.00	0.00
			transport:	0.00	0.00
32	TSD06A1 - Compactarea cu placa vibratoare a umpluturilor in straturi de 20-30 cm grosime, exclusiv udarea fiecarui strat in parte, umpluturile executandu-se din pamant necoeziv, compactat cu: placa vibratoare de 0.7 t	100 mc	10.530	352.50	3,711.82
			material:	0.00	0.00
			manopera:	132.00	1,389.96
			utilaj:	220.50	2,321.86
			transport:	0.00	0.00
33	PB01A1 - Turnare beton simplu b150 in completari nivelari umpluturi si beton panta exec. in strat de 5-20cm.	mc	18.660	447.13	8,343.42
			material:	353.41	6,594.63
			manopera:	93.72	1,748.79
			utilaj:	0.00	0.00
			transport:	0.00	0.00
33.1	2100945 - Beton de ciment B 150 stas 3622	mc	18.809	350.00	6,583.25
34	TRA06A30 - Transportul rutier al betonului-mortarului cu autobetoniera de 5,5 MC dist.=30 km \$	tona	44.780	60.00	2,686.80
			material:	0.00	0.00
			manopera:	0.00	0.00
			utilaj:	0.00	0.00
			transport:	60.00	2,686.80
35	TRB01A12 - Transportul materialelor cu roaba pe pneuri inc asezare desc asezare grupa 1-3 distanta 20M	tona	44.780	23.64	1,058.59
			material:	0.00	0.00
			manopera:	23.64	1,058.59
			utilaj:	0.00	0.00
			transport:	0.00	0.00
36	TSF11A1 - Sprijiniri la peretii sapaturilor de fundatii, executate cu palplanse de lemn batute manual, pe masura avansarii sapaturii cu palplanse de lemn, batute manuale pe mas. avansarii sapaturilor	mp	264.000	169.19	44,667.37
			material:	27.29	7,205.77
			manopera:	141.90	37,461.60
			utilaj:	0.00	0.00
			transport:	0.00	0.00
37	CB01A1 - Cofraje pentru beton in cuzinetai, fundatii pahar si fundatii de utilaje simple cu forme regulate din panouri refolosibile cu astereala din scinduri de rasinoase, cu astereala din scanduri de rasinoase	mp	692.560	44.67	30,936.66
			material:	9.57	6,627.80
			manopera:	35.10	24,308.86
			utilaj:	0.00	0.00
			transport:	0.00	0.00
38	TRB05A25 - Transportul materialelor prin purtat direct. materiale incomode sub 25 Kg distanta 50M	tona	3.800	107.40	408.12
			material:	0.00	0.00
			manopera:	107.40	408.12
			utilaj:	0.00	0.00
			transport:	0.00	0.00

SECTIUNEA TEHNICA				SECTIUNEA FINANCIARA	
Nr.	Capitol de lucrari	U.M.	Cantitatea	Pretul unitar (fara TVA) - Lei -	TOTALUL (fara TVA) - Lei -
0	1	2	3	4	5 = 3 x 4
39	RCSD04C%[P] - Confectionat si montat armaturi PC 52 la consolidari, fasonate pe santier	kg	10,574.080	18.03	190,666.79
			material:	4.43	46,859.30
			manopera:	13.50	142,750.08
			utilaj:	0.10	1,057.41
			transport:	0.00	0.00
40	TRB05A25 - Transportul materialelor prin purtat direct.materiale incomode sub 25 Kg distanta 50M	tona	10.570	107.40	1,135.21
			material:	0.00	0.00
			manopera:	107.40	1,135.21
			utilaj:	0.00	0.00
			transport:	0.00	0.00
41	TRA02A45 - Transportul rutier al materialelor,semifabricatelor cu autocamionul pe dist.= 45 km.	tona	14.370	54.00	775.98
			material:	0.00	0.00
			manopera:	0.00	0.00
			utilaj:	0.00	0.00
			transport:	54.00	775.98
42	PB11C1 - Turnare beton armat B450 in tabl. placi platelaje coronamente,etc .cu macaraua	mc	376.200	526.84	198,198.75
			material:	429.01	161,393.56
			manopera:	86.50	32,539.46
			utilaj:	11.34	4,265.73
			transport:	0.00	0.00
42.1	2100995 - Beton de ciment B 450-C30/37 stas 3622	mc	379.210	425.00	161,164.08
43	TG12XA - Rost vertical de separatie, alcatuit din doua foi de carton bitumat.	mp	177.760	71.08	12,635.18
			material:	56.08	9,968.78
			manopera:	15.00	2,666.40
			utilaj:	0.00	0.00
			transport:	0.00	0.00
44	TRA06A30 - Transportul rutier al betonului-mortarului cu autobetoniera de 5,5 MC dist.=30 km \$	tona	902.880	60.00	54,172.80
			material:	0.00	0.00
			manopera:	0.00	0.00
			utilaj:	0.00	0.00
			transport:	60.00	54,172.80
45	IZF04F - Strat hidroizolant executat la cald la terase, acoperisuri sau la fundatii si radiere, in terenuri fara ape freatiche, inclusiv scafele si doliile din hidroizolatie curenta pe suprafete inclinate peste 40% sau verticale plane sau curbe, cu mastic de bitum sau bitum cu adaus de cauciuc tip , aplicat cu peria sau cu gletuitorul de cauciuc (rosoraba)	mp	154.000	20.29	3,124.78
			material:	18.25	2,809.85
			manopera:	1.80	277.20
			utilaj:	0.24	37.73
			transport:	0.00	0.00
45.1	2600323 - Emulsie de bitum cationica cu rupere rapida S8877	kg	261.800	6.50	1,701.70
46	PK13B1 - Tuburi pentru evac. vaporilor de apa din hidroiz. la poduri. de sosea confec. din material plastic	buc	26.400	67.09	1,771.14
			material:	28.99	765.33
			manopera:	38.10	1,005.81
			utilaj:	0.00	0.00
			transport:	0.00	0.00

SECTIUNEA TEHNICA				SECTIUNEA FINANCIARA	
Nr.	Capitol de lucrari	U.M.	Cantitatea	Pretul unitar (fara TVA) - Lei -	TOTALUL (fara TVA) - Lei -
0	1	2	3	4	5 = 3 x 4
47	PE01D1 - Zidarie uscata in dren. la culei si zid. sprij. din bolovani de riu	mc	66.000	133.00	8,778.00
			material:	58.00	3,828.00
			manopera:	75.00	4,950.00
			utilaj:	0.00	0.00
			transport:	0.00	0.00
48	TRB05A25 - Transportul materialelor prin purtat direct.materiale incomode sub 25 Kg distanta 50M	tona	105.600	107.40	11,341.41
			material:	0.00	0.00
			manopera:	107.40	11,341.41
			utilaj:	0.00	0.00
			transport:	0.00	0.00
49	TRA01A30 - Transportul rutier al materialelor,semifabricatelor cu autobasculanta pe dist.= 30 km. \$	tona	105.600	36.00	3,801.60
			material:	0.00	0.00
			manopera:	0.00	0.00
			utilaj:	0.00	0.00
			transport:	36.00	3,801.60
50	TSJ05C1 - Protejarea terasamentelor,cu panza netesuta netesin,pe: interiorul drenurilor ca filtru invers	mp	154.000	17.70	2,725.62
			material:	11.43	1,760.04
			manopera:	6.27	965.58
			utilaj:	0.00	0.00
			transport:	0.00	0.00
51	TSC04G1 - Sapatura mecanica cu excavator pe senile de 0.71-1.25 MC,cu motor ardere interna si comanda hidraulica,in: pamant cu umiditate naturala,descarcare in autovehicule teren catg 3	100 mc	5.310	382.50	2,031.08
			material:	0.00	0.00
			manopera:	0.00	0.00
			utilaj:	382.50	2,031.08
			transport:	0.00	0.00
52	TRA01A02P - Transportul rutier al pamantului sau molozului cu autobasculanta dist.= 2 km	tona	955.720	2.00	1,911.73
			material:	0.00	0.00
			manopera:	0.00	0.29
			utilaj:	0.00	0.00
			transport:	2.00	1,911.44
53	AUT7403A1 - Incarcare frontal pe pn-uri pina la 1 MC	ora	75.400	210.00	15,834.00
			material:	0.00	0.00
			manopera:	0.00	0.00
			utilaj:	210.00	15,834.00
			transport:	0.00	0.00
54	TSD01C1 - Imprastierea cu lopata a pamant. afinat, strat uniform 10-30CM. gros cu sfarim. bulg. teren pamant coeziv	mc	530.960	12.99	6,897.17
			material:	0.00	0.00
			manopera:	12.99	6,897.17
			utilaj:	0.00	0.00
			transport:	0.00	0.00

SECTIUNEA TEHNICA				SECTIUNEA FINANCIARA	
Nr.	Capitol de lucrari	U.M.	Cantitatea	Pretul unitar (fara TVA) - Lei -	TOTALUL (fara TVA) - Lei -
0	1	2	3	4	5 = 3 x 4
55	TSD06A1 - Compactarea cu placa vibratoare a umpluturilor in strat-uri de 20-30 cm grosime, exclusiv udarea fiecarui strat in parte, umpluturile executandu-se din pamant necoeziv, compactat cu: placa vibratoare de 0.7 t	100 mc	5.310	352.50	1,871.78
			material:	0.00	0.00
			manopera:	132.00	700.92
			utilaj:	220.50	1,170.86
			transport:	0.00	0.00
56	PB02A1 - Turnare beton simplu b75 in fundatii obisnuite, zidde sprijin pereuri etc. manual	mc	920.170	500.63	460,663.79
			material:	429.01	394,762.13
			manopera:	64.78	59,607.69
			utilaj:	6.84	6,293.96
			transport:	0.00	0.00
56.1	2100995 - Beton de ciment B 450-C30/37 stas 3622	mc	927.531	425.00	394,200.83
57	IFA01D01> - Rostuirea pereului din dale prefabricate din beton cu mortar de ciment, pe adancimea de 4 cm si nisip pe restul adancimii, avand latimea rostului de 1,5 cm pentru dale cu grosimea de 10 cm	m	9,201.700	1.62	14,949.54
			material:	0.18	1,699.09
			manopera:	1.44	13,250.45
			utilaj:	0.00	0.00
			transport:	0.00	0.00
57.1	2101183 - Mortar de zidarie M 100 S 1030	mc	5.797	180.00	1,043.47
58	TRA06A30 - Transportul rutier al betonului-mortarului cu autobetoniera de 5,5 MC dist.=30 km \$	tona	2,024.000	60.00	121,440.00
			material:	0.00	0.00
			manopera:	0.00	0.00
			utilaj:	0.00	0.00
			transport:	60.00	121,440.00
59	TSA02C1 - Sapatura manuala de pamant in spatii limitate, avand sub 1.00 M sau peste 1.00 M latime, executata fara sprijini, cu taluz vertical, la fundatii, canale, subsoluri, drenuri, trepte de infratire etc .in pamant necoeziv sau slab coeziv adancime ,0.75M teren tare	mc	127.085	63.30	8,044.48
			material:	0.00	0.00
			manopera:	63.30	8,044.48
			utilaj:	0.00	0.00
			transport:	0.00	0.00
60	CA01J1 - Turnare beton simplu in strat-uri de 5-20CM pt.egalizari la constructii edilitare(apeducte, canale	mc	4.880	415.81	2,029.15
			material:	303.01	1,478.69
			manopera:	112.80	550.46
			utilaj:	0.00	0.00
			transport:	0.00	0.00
60.1	2100957 - Beton de ciment B 200-BC-15 stas 3622	mc	4.919	300.00	1,475.71
61	ACC08A1 - Montare tub circ. beton prec .L=2.3M tip premo	buc	24.000	661.07	15,865.72
			material:	587.93	14,110.36
			manopera:	39.90	957.60
			utilaj:	33.24	797.76
			transport:	0.00	0.00
61.1	6419069 - Tub aduct. premo D = 1000 P = 4 L = 2.3	buc	24.000	582.60	13,982.40
62	PI06A1 - Montarea elementelor prefabricate din beton armat cu macaraua pe pneuri de 9,9 tf	buc	32.000	1,860.70	59,542.40
			material:	1,750.00	56,000.00
			manopera:	37.50	1,200.00
			utilaj:	73.20	2,342.40
			transport:	0.00	0.00

SECTIUNEA TEHNICA				SECTIUNEA FINANCIARA	
Nr.	Capitol de lucrari	U.M.	Cantitatea	Pretul unitar (fara TVA) - Lei -	TOTALUL (fara TVA) - Lei -
0	1	2	3	4	5 = 3 x 4
62.1	<b>23000982</b> - Element prefabricat din beton B250 - camera de cadere	buc	32.000	1,750.00	56,000.00
<b>63</b>	<b>CZ0301B1</b> - Confectionarea armaturilor din otel beton pentru beton armat in fundatii fasonarea barelor pentru fundatii izolate (inclusiv fundatii pahar) continui si radiere, in ateliere centralizate OB 37, D= 10-16 MM ;	kg	<b>882.000</b>	<b>4.94</b>	<b>4,359.73</b>
			material:	4.04	3,563.28
			manopera:	0.66	582.12
			utilaj:	0.24	214.33
			transport:	0.00	0.00
<b>64</b>	<b>PD01A1</b> - Montare armaturi pentru beton armat in fund. radiere elev. infrastr. suprastr. pod grinzi drepte,cadre etc.	kg	<b>882.000</b>	<b>0.72</b>	<b>638.92</b>
			material:	0.07	59.98
			manopera:	0.66	578.94
			utilaj:	0.00	0.00
			transport:	0.00	0.00
<b>65</b>	<b>PF05A1</b> - Hidroizolatii la lucrari de arta din bitum filerizat aplicata la rece in doua straturi	mp	<b>88.000</b>	<b>5.50</b>	<b>483.95</b>
			material:	4.00	352.00
			manopera:	1.50	131.95
			utilaj:	0.00	0.00
			transport:	0.00	0.00
<b>66</b>	<b>TSD16B1</b> - Strat de repartitie din balast cu granulatie de 0.7 MM,prevazut sub prisma de balastare C.f., compactat cu: placa vibratoare de 0.7 T cu motor cu ardere interna < 10 cp	mc	<b>26.480</b>	<b>109.41</b>	<b>2,897.17</b>
			material:	69.36	1,836.65
			manopera:	37.80	1,000.94
			utilaj:	2.25	59.58
			transport:	0.00	0.00
<b>67</b>	<b>RCSA06B%</b> - Umplutura de pamant, exec.in str.oriz. 20-30CM, udate si batute cu placa vibratoare, incl.imprastiat	mc	<b>89.600</b>	<b>11.86</b>	<b>1,062.66</b>
			material:	0.61	54.66
			manopera:	9.00	806.40
			utilaj:	2.25	201.60
			transport:	0.00	0.00
<b>68</b>	<b>CG32D1</b> - Umpluturi in straturi compactate cu piatra sparta si nisip, compactate cu mijloace mecanice	mc	<b>48.480</b>	<b>129.81</b>	<b>6,293.19</b>
			material:	112.86	5,471.45
			manopera:	13.80	669.02
			utilaj:	3.15	152.71
			transport:	0.00	0.00
<b>69</b>	<b>PC01A1</b> - Cofraje pentru betoane fundatii,radiere execut .din panouri cu placaj tip P	mp	<b>135.678</b>	<b>38.60</b>	<b>5,237.40</b>
			material:	10.70	1,452.19
			manopera:	27.90	3,785.21
			utilaj:	0.00	0.00
			transport:	0.00	0.00
<b>70</b>	<b>PB12A1</b> - Turnare beton armat B200 in bolti,arce,cadre,grinzi cu sect. plina,podete tubulare manuj	mc	<b>39.600</b>	<b>498.05</b>	<b>19,722.92</b>
			material:	388.69	15,392.12
			manopera:	99.73	3,949.45
			utilaj:	9.63	381.35
			transport:	0.00	0.00
70.1	<b>2100965</b> - Beton de ciment B 250	mc	39.917	385.00	15,367.97

SECTIUNEA TEHNICA				SECTIUNEA FINANCIARA	
Nr.	Capitol de lucrari	U.M.	Cantitatea	Pretul unitar (fara TVA) - Lei -	TOTALUL (fara TVA) - Lei -
0	1	2	3	4	5 = 3 x 4
71	TRA01A10P - Transportul rutier al pamintului sau molozului cu autobasculanta dist.=10 km \$	tona	11,728.000	13.00	152,467.52
			material:	0.00	0.00
			manopera:	0.00	3.52
			utilaj:	0.00	0.00
			transport:	13.00	152,464.00
72	TSD01C1 - Imprastierea cu lopata a pamant. afinat, strat uniform 10-30CM. gros cu sfarim. bulg. teren pamant coeziv	mc	120.960	12.99	1,571.27
			material:	0.00	0.00
			manopera:	12.99	1,571.27
			utilaj:	0.00	0.00
			transport:	0.00	0.00
73	TSD06A1 - Compactarea cu placa vibratoare a umpluturilor in straturi de 20-30 cm grosime, exclusiv udarea fiecarui strat in parte, umpluturile executandu-se din pamant necoeziv, compactat cu: placa vibratoare de 0.7 t	100 mc	1.200	352.50	423.00
			material:	0.00	0.00
			manopera:	132.00	158.40
			utilaj:	220.50	264.60
			transport:	0.00	0.00
74	TRA06A30 - Transportul rutier al betonului-mortarului cu autobetoniera de 5,5 MC dist.=30 km \$	tona	106.720	60.00	6,403.20
			material:	0.00	0.00
			manopera:	0.00	0.00
			utilaj:	0.00	0.00
			transport:	60.00	6,403.20

**TOTAL 1 (Cheltuieli directe)**

Greutate Materiale (tone)	Ore Manopera	Material	Manopera	Utilaj	Transport	TOTAL
47,579.82	34,701.62	5,181,370.49	1,041,048.49	1,143,494.39	1,595,064.06	8,960,977.43

Recapitulatie	Valoare	Material	Manopera	Utilaj	Transport	TOTAL
---------------	---------	----------	----------	--------	-----------	-------

Alte cheltuieli directe						
Contribuția asiguratorie pentru	2.2500 %	0.00	23,423.59	0.00	0.00	23,423.59
<b>T2 = T1 + Alte cheltuieli directe</b>		<b>5,181,370.49</b>	<b>1,064,472.08</b>	<b>1,143,494.39</b>	<b>1,595,064.06</b>	<b>8,984,401.02</b>

Cheltuieli indirecte						
Cheltuieli indirecte	10.0000 %	518,137.05	106,447.21	114,349.44	159,506.41	898,440.10
<b>T3 = T2 + Cheltuieli indirecte</b>		<b>5,699,507.54</b>	<b>1,170,919.29</b>	<b>1,257,843.83</b>	<b>1,754,570.47</b>	<b>9,882,841.13</b>

Beneficiu						
Profit	5.0000 %	284,975.38	58,545.96	62,892.19	87,728.52	494,142.06
<b>T4 = T3 + Beneficiu</b>		<b>5,984,482.92</b>	<b>1,229,465.26</b>	<b>1,320,736.02</b>	<b>1,842,298.99</b>	<b>10,376,983.18</b>

Antet stanga

eDevize

<b>TOTAL GENERAL (fara TVA)</b>	<b>10,376,983.18</b>
<b>TOTAL GENERAL (inclusiv TVA)</b>	<b>12,556,149.65</b>

---

**INTOCMIT  
ING BUSE AURELIAN**

## Antet stanga

Beneficiar: PRIMARIA ORASULUI HOREZU  
 Executant:  
 Proiectant:  
 Obiectivul: Reabilitare si modernizare drum Plai Tanasesti -Marginea ,orasul Horezu  
 Obiectul: 1 Reabilitare si modernizare drum Plai Tanasesti -Marginea ,



### Formular C6

#### Lista cuprinzand consumurile de resurse materiale

Nr.	Denumirea resursei materiale	U.M.	Consumul cuprins in oferta	Pretul unitar (fara TVA) - Lei -	Valoarea (fara TVA) - Lei -	Furnizorul	Greutate (tone)
0	1	2	3	4	5 = 3 X 4	6	7
1	<b>2000157</b> - Otel beton PC 52 stas 438 D=14MM	kg	10,838.432	4.00	43,353.73	Depozit	10.840
2	<b>2000195</b> - Otel beton profil neted OB 37 stas 438 D = 10-12MM	kg	890.820	4.00	3,563.28	Depozit	0.890
3	<b>20010540</b> - Mixturi asfaltice cu bitum si agreg nat de balast 0-16 MM in inst teltomat	t	2,731.452	400.00	1,092,580.80	Depozit	2,731.450
4	<b>20010544</b> - Mixturi asfaltice cu bitum si agreg nat de balast de 0-3 MM in inst tip lpx	t	4,196.903	380.00	1,594,823.16	Depozit	4,196.900
5	<b>20018306</b> - Emulsie de bitum cationica cu rupere rapida S8877	t	40.681	6,500.00	264,427.80	Depozit	40.680
6	<b>2100880</b> - Filer de calcar tip 1 saci S 539	kg	52.360	0.60	31.42	Depozit	0.050
7	<b>2100945</b> - Beton de ciment B 150 stas 3622	mc	18.809	350.00	6,583.25	Depozit	46.270
8	<b>2100957</b> - Beton de ciment B 200-BC-15 stas 3622	mc	4.919	300.00	1,475.71		12.050
9	<b>2100965</b> - Beton de ciment B 250	mc	39.917	385.00	15,367.97		97.800
10	<b>2100995</b> - Beton de ciment B 450-C30/37 stas 3622	mc	1,306.741	425.00	555,364.91	Depozit	3,462.860
11	<b>2101183</b> - Mortar de zidarie M 100 S 1030	mc	5.797	180.00	1,043.47	Depozit	14.030
12	<b>2200393</b> - Balast nespalat de riu 0-70 MM	mc	33.100	55.00	1,820.50	Depozit	56.270
13	<b>2200446</b> - Bolovani de riu pentru drumuri, cai ferate 150-300 MM	mc	76.560	50.00	3,828.00	Depozit	122.500
14	<b>2200525</b> - Nisip de rau si lacuri sortat si nespalat, 0.0-7.00 mm	mc	20.862	75.00	1,564.62	Depozit	28.160
15	<b>2201658</b> - Piatra sparta pentru drumuri R 15-25 MM.	mc	1,179.755	85.00	100,279.16	Depozit	1,769.630
16	<b>2201672</b> - Piatra sparta pt drumuri R. 40-63 MM.	mc	7,084.340	85.00	602,168.93	Depozit	10,626.510
17	<b>2201701</b> - Piatra sparta pentru drumuri R.sediment 8-15 MM.	mc	53.328	85.00	4,532.88		79.990
18	<b>2206074</b> - Piatra bruta pentru constructii 15-25 CM	mc	954.750	40.00	38,190.00	Depozit	1,432.120
19	<b>2206189</b> - Balast	mc	12,107.500	60.00	726,450.00	Depozit	20,582.750
20	<b>23000982</b> - Element prefabricat din beton B250 - camera de cadere	buc	32.000	1,750.00	56,000.00		0.150
21	<b>2600323</b> - Emulsie de bitum cationica cu rupere rapida S8877	kg	261.800	6.50	1,701.70	Depozit	0.290
22	<b>2600361</b> - Suspensie bitum filerizat-subif S 558	kg	159.104	4.00	636.42	Depozit	0.180

Nr.	Denumirea resursei materiale	U.M.	Consumul cuprins in oferta	Pretul unitar (fara TVA) - Lei -	Valoarea (fara TVA) - Lei -	Furnizorul	Greutatea (tone)
0	1	2	3	4	5 = 3 X 4	6	7
23	2600933 - Carton bitumat strat acop nisip ca 400 100cmx20M s 138	mp	426.624	22.70	9,684.36	Depozit	0.830
24	2901052 - Lemn foc rasinoase deseuri	t	0.092	353.00	32.62	Depozit	0.090
25	2901167 - Manele D=7-11CM L=2-6M rasinoase S.1040	mc	0.428	1,300.00	555.99	Depozit	0.260
26	2903969 - Scindura rasin lunga tiv cls D gR = 18mm L = 6,00m s 942	mc	0.081	1,200.00	97.69	Depozit	0.040
27	2903995 - Scindura rasin lunga tiv cls D GR = 24MM L = 4,00M s 942	mc	2.424	1,200.00	2,908.75	Depozit	1.210
28	2904107 - Dulap molid si brad cl a gros.75MM L = 4-6M lt.16-30 CM	mc	4.066	1,300.00	5,285.28	Depozit	2.030
29	2928347 - Panou de cofraj tip p fag g 15mm pentru pereti	mp	8.141	65.00	529.14	Depozit	0.200
30	2928361 - Panou cofraj astereala scind. ras.scurte subscurte	mp	22.854	75.00	1,714.09	Depozit	0.340
31	2958990 - Lemn de foc foioase tari L 1M livrabil din depozit	kg	174.020	6.00	1,044.12	Depozit	0.170
32	3421097 - Otel patrat lam.cald S 334 OL 37-1N lt = 30	kg	319.638	7.73	2,471.44	Depozit	0.320
33	3421358 - Otel patrat lam.cald S 334 OL 37-1N lt = 36	kg	481.200	7.38	3,551.26	Depozit	0.480
34	3603798 - Tabla constr.mecanice S901 2 X1000X2000 OL37-1N	kg	244.121	7.50	1,830.91	Depozit	0.240
35	3803116 - Sirma moale obisnuita D= 1 OL32 S 889	kg	114.561	6.80	779.01	Depozit	0.110
36	3803233 - Sarma moale obisnuita D = 2,5 MM, OL 32, S 889	kg	34.628	6.50	225.08	Depozit	0.030
37	5886942 - Cuie cu cap conic tip a pentru constructii 3X70 OL 34 S 2111	kg	55.405	6.00	332.43	Depozit	0.060
38	5886954 - Cuie cu cap conic tip a1 3 x 80 OL 34 s 2111	kg	1.764	9.00	15.87	Depozit	0.000
39	6200303 - Huila scop. ener. mixta gran. 0- 80 MM S 1931	kg	65.868	1.36	89.58	Depozit	0.070
40	6201084 - Ulei emulsionabil pentru decofrare betoane stas 11382	kg	83.107	12.00	997.29	Depozit	0.100
41	6202806 - Apa industriala in cisterne pentru lucrari de drumuri si terasamente	mc	2,153.924	6.10	13,138.94	Depozit	2,153.920
42	6202894 - Apa	mc	33.500	6.10	204.35	Depozit	33.500
43	6311528 - Scoaba otel pentru constructii din lemn, latime= 65-90MM, L.200-300 MM	kg	37.162	9.40	349.33	Depozit	0.040
44	6419069 - Tub aduct. premo D = 1000 P = 4 L = 2.3 m	buc	24.000	582.60	13,982.40		73.200
45	6601351 - Inel cauciuc imbin.tub azboc.bet.cl20 B60 438X17 S6907	buc	4.848	19.93	96.63	Depozit	0.000
46	6700303 - Tevi din P.v.C.rigid tip U 110X2,2 stas 6675/2	m	34.320	22.30	765.33	Depozit	0.040
47	6719079 - Distantier din M.plasti.pt. poz.arm.in beton tip cupa	buc	1,586.112	0.35	555.14	Depozit	0.020
48	7315789 - Decofrol	kg	20.352	30.00	610.55	Depozit	0.020
49	7329883 - Material textil netesut filtr sintet netesin lat 1,5M	m	119.350	12.60	1,503.81	Depozit	0.080
50	8000277 - Material marunt	%			2,231.40	Depozit	0.000
<b>TOTAL Materiale</b>					<b>5,181,370.49</b>	<b>Greutate</b>	<b>47,579.82</b>

Nr.	Denumirea resursei materiale	U.M.	Consumul cuprins in oferta	Pretul unitar (fara TVA) - Lei -	Valoarea (fara TVA) - Lei -	Furnizorul	Greuta-tea (tone)
0	1	2	3	4	5 = 3 X 4	6	7

**INTOCMIT  
ING BUSE AURELIAN**

Beneficiar: PRIMARIA ORASULUI HOREZU  
 Executant:  
 Proiectant:  
 Obiectivul: Reabilitare si modernizare drum Plai Tanasesti -Marginea ,orasul Horezu  
 Obiectul: 1 Reabilitare si modernizare drum Plai Tanasesti -Marginea ,



**Formular C7**  
**Lista cuprinzand consumurile cu mana de lucru**

Nr.	Denumirea meseriei	Consumul cu manopera - Om/ore -	Tarif mediu - Lei/ora -	Valoarea (fara TVA) - Lei -	Procent romani
0	1	2	3	4 = 2 X 3	5
1	10200 - Asfaltator	3,806.885	30.00	114,206.55	100.00
2	11000 - Betonist	1,378.600	30.00	41,358.00	100.00
3	12100 - Chesonier	59.878	30.00	1,796.34	100.00
4	13410 - Dulgher constructii	839.511	30.00	25,185.32	100.00
5	13430 - Dulgher poduri	1,171.895	30.00	35,156.86	100.00
6	15000 - Fierar beton	2,896.476	30.00	86,894.27	100.00
7	15200 - Forjor	44.880	30.00	1,346.40	100.00
8	17110 - Instalator alimentare cu apa	29.520	30.00	885.60	100.00
9	17410 - Izolator hidrofug	60.850	30.00	1,825.49	100.00
10	19500 - Miner	88.880	30.00	2,666.40	100.00
11	19770 - Montator prefabricate beton	40.000	30.00	1,200.00	100.00
12	19900 - Mozaicar	35.454	30.00	1,063.61	100.00
13	20640 - Muncitor deservire constructii masini	0.720	30.00	21.61	100.00
14	20650 - Muncitor de deservire pentru montajul in constructii	5,122.949	30.00	153,688.46	100.00
15	20670 - Muncitor deservire gospodarie comunala	121.900	30.00	3,657.00	100.00
16	24100 - Pavator	15,115.322	30.00	453,459.66	100.00
17	24400 - Pietrar	165.000	30.00	4,950.00	100.00
18	26100 - Sapator	3,281.216	30.00	98,436.48	100.00
19	31000 - Zidar	441.682	30.00	13,250.45	100.00
<b>Ore Manopera</b>		<b>34,701.620</b>	<b>TOTAL</b>	<b>1,041,048.49</b>	

**INTOCMIT**  
**ING BUSE AURELIAN**

## Antet stanga

Beneficiar: PRIMARIA ORASULUI HOREZU  
 Executant:  
 Proiectant:  
 Obiectivul: Reabilitare si modernizare drum Plai Tanasesti -Marginea ,orasul Horezu  
 Obiectul: 1 Reabilitare si modernizare drum Plai Tanasesti -Marginea ,



## Formular C8

## Lista cuprinzand consumurile de ore de functionare a utilajelor de constructii

Nr.	Denumirea utilajului de constructii	Ore de functionare	Tariful unitar (fara TVA) - Lei/ora -	Valoarea (fara TVA) - Lei -
0	1	2	3	4 = 2 X 3
1	1004 - Cheltuieli pentru transport utilaje	1.000	8,000.00	8,000.00
2	20000562 - Autocisterna cu dispozitiv de stropire cu M.a.J. 5-8T	3.350	95.00	318.25
3	2183 - Rulou compresor autopropulsat 8-14 T	8.375	225.00	1,884.38
4	2185 - Rulou compresor static autopropulsat de 10-12 T	949.228	225.00	213,576.30
5	3501 - Excavator pe senile cu O cupa cu motor termic 0,40-0,70MC	374.212	200.00	74,842.48
6	3502 - Excavator pe senile cu O cupa cu motor termic 0,71-1,25MC	52.494	250.00	13,123.58
7	3546 - Autogreder pina la 175cp	244.087	250.00	61,021.80
8	3554 - Buldozer pe senile 81-180 cp	75.317	240.00	18,076.03
9	3720 - Vibrator universal cu motor termic 2,9-4cp	492.363	18.00	8,862.54
10	4005 - Compactor static autoprop.cu rulouri(valturi), R8-14;de 14tf	1,837.512	220.00	404,252.55
11	4008 - Compactor static autoprop.pe pneuri10,1-16tf	338.119	200.00	67,623.76
12	4018 - Placa vibratoare cu motor ardere interna de 4cp 130kgf	4.480	45.00	201.60
13	4019 - Placa vibratoare cu motor ardere interna sub 10cp 650-700kgf	857.043	45.00	38,566.92
14	4029 - Topitor de bitum tractat(exclus.tractorul) pina la 500L	2.002	15.00	30.03
15	4046 - Repartizator finisor mixturi asfaltice mot term. fara palpator 92cp	338.119	250.00	84,529.70
16	4063 - Matura mecanica pe tractor 65cp	17.435	85.00	1,481.96
17	4201 - Masina automata de taiat si indret.ot.bet.act. el. D=3-20MM 5-10	1.147	20.00	22.93
18	4203 - Stanta electrica de taiat otel-beton,diampina la 40 MM	1.764	15.00	26.46
19	4205 - Masina de fasonat otel-beton D=pina la 40MM 2,2KW	7.321	20.00	146.41
20	4701 - Motopompa 6- 8cp	0.216	60.00	12.96
21	5603 - Autocisterna cu dispozitiv de stropire cu M.a.J. pentru cantitati de 5-8 tone	101.703	100.32	10,202.82
22	6609 - Troliu electric 3,1-5tf	0.529	35.00	18.52
23	6702 - Macara de fereastr 0,15tf	21.302	50.00	1,065.11
24	6727 - Macara pionier 0,5-0,75tf	31.977	65.00	2,078.50
25	6728 - Macara pe pneuri pina la 9,9tf	19.520	120.00	2,342.40
26	6752 - Automacara 6- 9,9tf cu brat cu zabrele	2.616	300.00	784.80
27	7403 - Incarcator frontal pe pn-uri pina la 1 MC	620.960	210.00	130,401.60
<b>TOTAL Utilaje</b>				<b>1,143,494.39</b>

Nr.	Denumirea utilajului de constructii	Ore de functionare	Tariful unitar (fara TVA) - Lei/ora -	Valoarea (fara TVA) - Lei -
0	1	2	3	4 = 2 X 3

**INTOCMIT  
ING BUSE AURELIAN**

Beneficiar: PRIMARIA ORASULUI HOREZU  
 Executant:  
 Proiectant:  
 Obiectivul: Reabilitare si modernizare drum Plai Tanasesti -Marginea ,orasul Horezu  
 Obiectul: 1 Reabilitare si modernizare drum Plai Tanasesti -Marginea ,



### Formular C9 Lista cuprinzand consumurile privind transporturile

Nr.	Tipul de transport	Tone transportate	Km parcursi	Ore de functionare	Tariful unitar - Lei\ (Tone*Km) -	Valoarea - Lei -
0	1	2	3	4	5	6 = 2 X 3 X 5
1	<b>30305</b> - Transportul rutier al betonului-mortarului cu autobetoniera de 5,5 MC dist. = 30 km	3,078.380	30.000	0.750	2.00	184,702.80
2	<b>8888892</b> - Transportul rutier al materialelor, semifabricatelor cu autobasculanta pe dist.= 2 km.	28,243.800	2.000	0.050	1.00	56,487.60
3	<b>8888893</b> - Transportul rutier al pamintului sau molozului cu autobasculanta dist.= 2 km	60,294.520	2.000	0.050	1.00	120,589.04
4	<b>8888904</b> - Transportul rutier al materialelor, semifabricatelor cu autobasculanta pe dist.= 8 km.	402.000	8.000	0.200	1.20	3,859.20
5	<b>8888909</b> - Transportul rutier al pamintului sau molozului cu autobasculanta dist.=10 km	11,728.000	10.000	0.250	1.30	152,464.00
6	<b>8888948</b> - Transportul rutier al materialelor, semifabricatelor cu autobasculanta pe dist.= 30 km.	25,106.700	30.000	0.750	1.20	903,841.20
7	<b>8888978</b> - Transportul rutier al materialelor, semifabricatelor cu autobasculanta pe dist.= 45 km.	402.000	45.000	1.125	1.20	21,708.00
8	<b>8889034</b> - Transportul rutier al materialelor, semifabricatelor cu autocamionul pe dist.= 45 km.	2,803.930	45.000	1.125	1.20	151,412.22
<b>TOTAL Transport</b>						<b>1,595,064.06</b>

INTOCMIT  
 ING BUSE AURELIAN

Anexa nr.2 la TCC

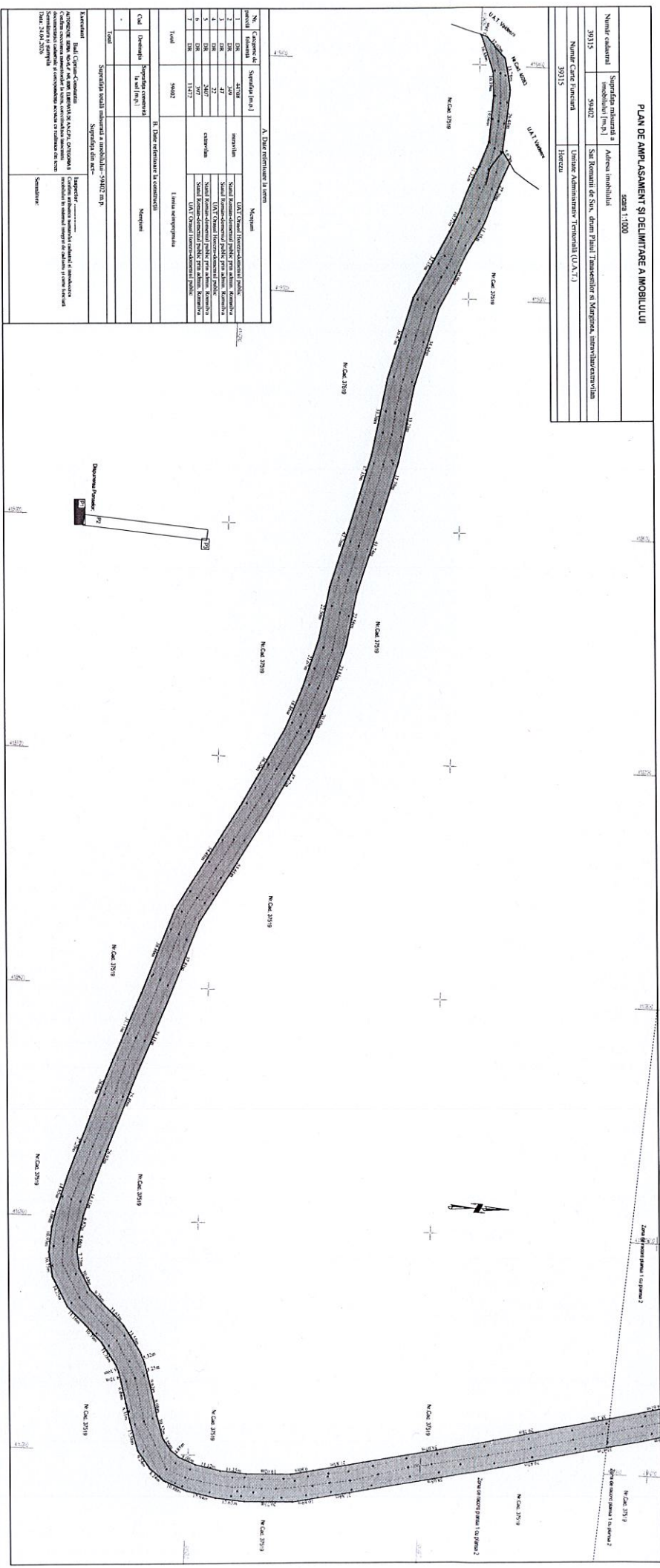

PLAN DE AMPUSAMENȚ ȘI DELIMITARE A IMOBILULUI	
SCALA 1:1000	
Numele cabanier	Suprafața măsurată a mobilului (m <sup>2</sup> )
39315	58402
Adresa imobilului	Sau Romanii de Sus, drum Plișul Târnăveșilor și Mărginea, intersecția cu Strada
Numele Căruț Funcionar	Unitate Administrativă Teritorială (U.A.T.)
39315	Hârtoaru

Nr. Scara de proiect	Scara de proiect	A. Date referitoare la teren	
		Suprafața (m <sup>2</sup> )	Schimburi
1	1:200	42100	UAT Oradea (Intercomunal Public)
2	1:500	47	Sau Romanii de Sus (Comunitate Locală)
3	1:100	47	Sau Romanii de Sus (Comunitate Locală)
4	1:200	22	Sau Romanii de Sus (Comunitate Locală)
5	1:500	22	Sau Romanii de Sus (Comunitate Locală)
6	1:100	22	Sau Romanii de Sus (Comunitate Locală)
7	1:200	11427	UAT Oradea (Intercomunal Public)
8	1:500	11427	UAT Oradea (Intercomunal Public)
9	1:100	11427	UAT Oradea (Intercomunal Public)
Total		58402	Limita amplasamentului

B. Date referitoare la construcții	
Cod	Descrierea
-	Suprafața măsurată a mobilului - 58402 m <sup>2</sup>
-	Suprafața din acte

**Observații:**

1. Planul este realizat în conformitate cu datele furnizate de către proprietarii terenurilor și construcțiilor.

2. Se recomandă verificarea datelor furnizate de către proprietarii terenurilor și construcțiilor.

3. Se recomandă verificarea datelor furnizate de către proprietarii terenurilor și construcțiilor.

4. Se recomandă verificarea datelor furnizate de către proprietarii terenurilor și construcțiilor.

5. Se recomandă verificarea datelor furnizate de către proprietarii terenurilor și construcțiilor.

6. Se recomandă verificarea datelor furnizate de către proprietarii terenurilor și construcțiilor.

7. Se recomandă verificarea datelor furnizate de către proprietarii terenurilor și construcțiilor.

8. Se recomandă verificarea datelor furnizate de către proprietarii terenurilor și construcțiilor.

9. Se recomandă verificarea datelor furnizate de către proprietarii terenurilor și construcțiilor.

10. Se recomandă verificarea datelor furnizate de către proprietarii terenurilor și construcțiilor.

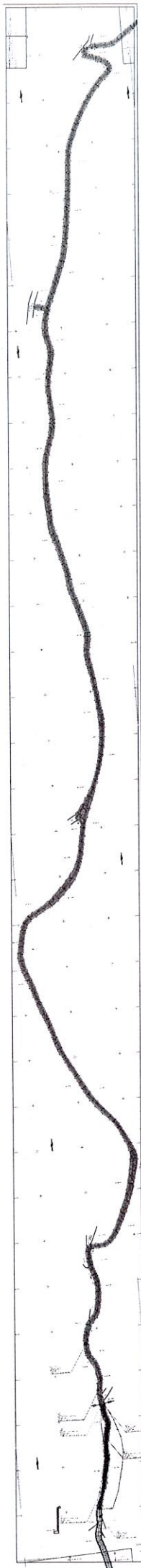

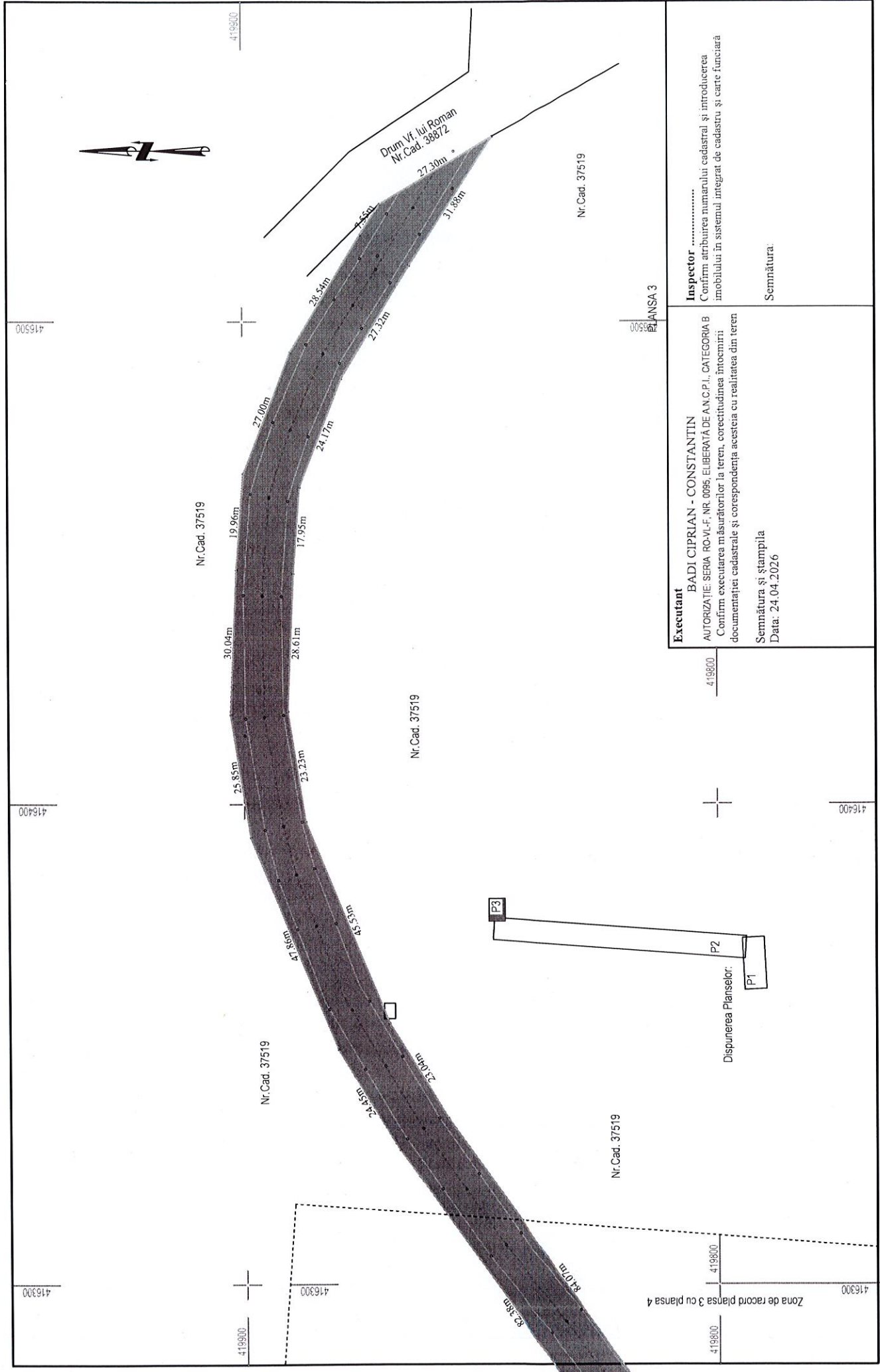

Zona de record planşa 3 cu planşa 4

Disponerea Planşelor:

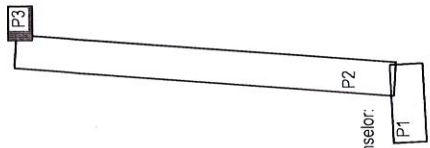

PLANŞA 3

<p><b>Executant</b> BADI CIPRIAN - CONSTANTIN          AUTORIZATIE: SERIA RO-VI-F, NR. 0095, ELIBERATA DE A.M.C.P.I., CATEGORIA B          Confirm executarea măsurătorilor la teren, corectitudinea întocmirii          documentaţiei cadastrale şi corespondenţa acesteia cu realitatea din teren          Semnătura şi stampila          Data: 24.04.2026</p>	<p><b>Inspector</b> .....          Confirm atribuirea numărului cadastral şi introducerea          imobilului în sistemul integrat de cadastru şi carte funciara          Semnătura:</p>
--	--

Lista proprietarilor pentru imobilele proprietate publică cuprinse în scoaterea din fondul forestier pentru realizarea lucrărilor de utilitate publică de interes local "Reabilitare și modernizare drum Plai Tănăsești-Marginea"

Nr.crt.	Județ	UAT	Adresă imobil	Nume proprietar	Categorie de folosință	Suprafața
1	Vâlcea	Horezu	Oraș Horezu	Statul Român prin administrator <b>Romsilva</b>	Drum	3200 mp



Nr.10231 din 04.05 2026

### RAPORT DE SPECIALITATE

la Proiectul de hotărâre privind declanșarea procedurii de scoatere din fondul forestier a unei suprafețe de 3200 mp, fără compensare pentru cauză de utilitate publică de interes local a pentru realizarea obiectivului pentru realizarea obiectivului de investiții "Reabilitare și modernizare drum Plai Tănăsești-Marginea"

Analizând proiectul de hotărâre și Referatul de aprobare emis de d-nul primar al orașului Horezu, am constatat că acestea îndeplinesc condițiile de legalitate și oportunitate.

Prezentul Raport de specialitate este întocmit în vederea susținerii Proiectului de hotărâre privind declanșarea procedurii de scoatere din fondul forestier a unei suprafețe de 3200 mp, fără compensare pentru cauză de utilitate publică de interes local pentru realizarea obiectivului de investiții "Reabilitare și modernizare drum Plai Tănăsești-Marginea" ținând cont de următoarele considerente:

- Adresa transmisă de R.N.P.-Romsilva nr.13195 din 09.10.2025, către MDLPA, referitor la atestarea inventarului bunurilor care aparțin domeniului public al orașului Horezu;
- Adresa transmisă de MDLPA nr. 26793 din 13.11.2025 referitoare la proiectul de hotărâre nr. 147 din 29.09.2025, privind atestarea inventarului bunurilor care aparțin domeniului public al orașului Horezu;
- Adresa transmisă de Ocolul Silvic Romani nr.1822/02.04.2026, înregistrată la Primăria Orașului Horezu, sub nr.7633 din 02.04.2026, privitor la scoaterea definitivă din fondul forestier național a unei suprafețe de 0,32 ha, fond forestier proprietate publică a statului, administrat de Ocolul Silvic Romani, amplasat în UP II Vaideeni-UA 71A/71C, pentru realizarea obiectivului Drum Plai Tănăsești-Marginea.

#### 1) Necesitatea declanșării procedurii de expropriere

Scoaterea din fondul forestier a suprafeței de teren de 3200 mp, amplasată în UP II Vaideeni – UA 71A/71C pentru realizarea obiectivului de investiții mai sus amintit se impune ca fiind strict necesară, întrucât:

- lipsa dreptului de proprietate împiedică exercitarea deplină a atribuțiilor legale ale UAT în domeniul circulației publice;
- menținerea raporturilor contractuale de folosință generează costuri recurente și vulnerabilități juridice;

În lipsa scoaterii din fondul forestier, autoritatea publică locală nu poate realiza investiții, lucrări de modernizare sau intervenții structurale asupra drumului având, astfel, impact negativ asupra interesului public general.

#### 2) Oportunitatea măsurii propuse

Declanșarea procedurii de scoatere din fondul forestier fără compensare a unei suprafețe de teren proprietatea publică a statului este oportună din perspectiva interesului public local, întrucât:

- asigură administrarea unitară și coerentă a infrastructurii publice;
- creează cadrul juridic necesar pentru reabilitarea și modernizarea drumului Plai Tanasești-Marginea.

Măsura este proporțională cu scopul urmărit și respectă principiile legalității, oportunității și bunei administrări a patrimoniului public.

Se avizeaza favorabil acest proiect de hotarare.

Întocmit,  
Inspector Obadă Ciortan Ionuț