



A. Instrucțiuni înscriere în program

1. Se accesează site-ul <https://inscrierionline.afm.ro>

Pentru înscriere, este necesară crearea unui cont, dacă nu există deja unul!

2. După autentificare, se selectează opțiunea „*Depunere cerere*”



3. Se selectează programul de finanțare

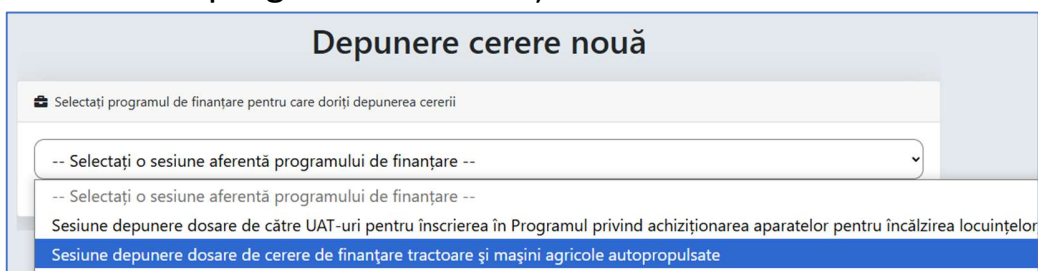

4. Cu butonul „*Descarcă model cerere de finanțare*” se salvează în calculator cea mai nouă variantă a Cererii de finanțare care poate fi încărcată în aplicație.
5. Se completează cererea de finanțare cu datele prevăzute în Anexa 3 din ghidul de finanțare (date de identificare, quantum finanțare)

! În funcție de selecția realizată pentru „*Tânăr fermier*”, se va completa în mod automat valoarea intensității



În vederea înscrierii, trebuie selectate toate documentele din cadrul secțiunii „*Conținutul dosarului de finanțare*”. Ulterior completării cererii și încărcării ei în aplicație, va fi obligatorie încărcarea tuturor documentelor menționate în ghid.

CONȚINUTUL DOSARULUI DE FINANȚARE	
Dosarul de finanțare trebuie să cuprindă următoarele documente:	
Lista documentelor	Documente
a) cererea de finanțare;	<input checked="" type="checkbox"/>
b) actul de identitate al solicitantului, valabil la momentul înscrierii în aplicație;	<input checked="" type="checkbox"/>
c) certificatul de atestare fiscală privind obligațiile de plată către bugetul de stat, emis pe numele solicitantului de către organul teritorial de specialitate al Ministerului Finanțelor, în termen de valabilitate la momentul înscrierii în aplicație;	<input checked="" type="checkbox"/>
d) certificatul de atestare fiscală privind impozitele și taxele locale și alte venituri ale bugetului local, emis pe numele solicitantului de către autoritatea publică locală în a cărei rază teritorială își are domiciliul, în termen de valabilitate la momentul înscrierii în aplicație;	<input checked="" type="checkbox"/>
e) atestatul de producător, emis pe numele solicitantului, în termen de valabilitate la momentul înscrierii în aplicație.	<input checked="" type="checkbox"/>
<i>Certificatele emise în format electronic vor fi încărcate în aplicație în același format în care au fost eliberate de autoritățile/instituțiile emitente. Nu se vor admite documentele reprezentând scanare/imagini după documentul emis în format electronic.</i>	

! Toate documentele sunt obligatorii

6. Validare și semnare

- a. Validați formularul cu opțiunea „*Validare formular*”. Pentru câmpurile obligatorii necompletate se afișează un mesaj de avertizare. Acest mesaj este afișat și la închiderea documentului PDF.

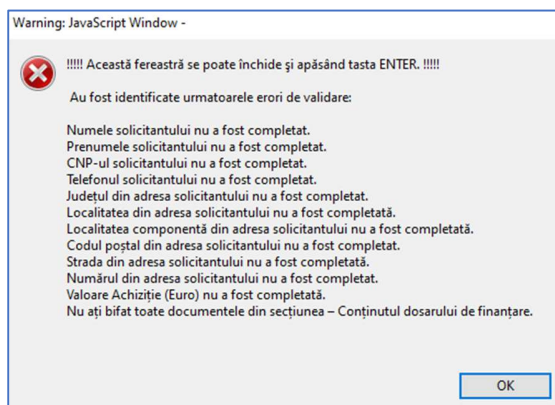

- b. Cererea de finanțare va putea fi depusă doar după validarea fără mesaj de avertizare
- c. După validare, completarea câmpurilor este blocată, iar opțiunea „Validare formular” este modificată în „Deblocare formular”

Anexa nr. 3
CERERE de finanțare nerambursabilă - formular
2025 Vers. 1.0

CERERE de finanțare

Titlul programului

Programul de stimulare a înnoirii Parcului național de tractoare și mașini agricole autopropulsate

CEREREA DE FINANȚARE NU TREBUIE SEMNATĂ!

B. Depunere cerere de finanțare

1. Se începe depunerea cererii de finanțare cu opțiunea „Încarcă cererea completată”



Depunere cerere nouă

Selectați programul de finanțare pentru care doriți depunerea cererii

Sesiune depunere dosare de cerere de finanțare tractoare și mașini agricole autopropulsate

Înscriere cerere de finanțare tractoare și mașini agricole autopropulsate

Disponibil rămas 10000000	Data și oră lansare 01/01/2025 10:00	Data și oră închidere 31/12/2025 23:59	Etapa curentă de depunere Toate punctajele
------------------------------	---	---	---

Descarcă model cerere de finanțare

Încarcă cererea completată

Cererea poate fi depusă doar dacă mai este disponibil financiar alocat!

2. Se completează codul de verificare și se selectează opțiunea „Confirmă”.

Sunteți sigur?

Confirmați încărcarea cererii?

Regenerare cod

Introduceți codul din imagine

yL6jrl

Renunță

Confirmă

Dacă nu este lizibil codul afișat se selectează opțiunea „Regenerare cod”

3. Se identifică în calculator cererea de finanțare format PDF editabil
4. În cazul în care cererea de finanțare nu este validată sau în formatul corect, este afișat mesaj de eroare pe fundal roșu

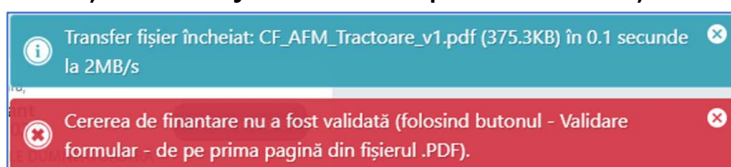

5. Încărcarea corectă a cererii de finanțare este confirmată printr-un mesaj pe fundal verde



10. După încărcarea tuturor documentelor, este afișată opțiunea prin care declarați că ați luat la cunoștință prevederile ghidului de finanțare și că vă asumați conținutul cererii de finanțare

Declar că am luat la cunoștință prevederile ghidului de finanțare

11. După selectarea acestei opțiuni, este afișată opțiunea prin care se confirmă depunerea

4. **Atestatul de producător.pdf** 174.5KB
e) atestatul de producător, emis pe numele solicitantului, în termen de valabilitate la momentul înscrierii în aplicație.

Declar că am luat la cunoștință prevederile ghidului de finanțare

12. Se selectează opțiunea „*Confirmare depunere*” pentru a finaliza depunerea cererii de finanțare

Se completează codul de verificare și se selectează opțiunea „*Confirmă*”.

13. Dacă depunerea s-a făcut cu succes, este afișat mesajul

Dosarul a fost depus

14. Este afișată pagina „*Vizualizare dosar*”

Vizualizare dosar

Dosar de înscriere cerere de finanțare tractoare și mașini agricole autopropulsate **Număr dosar:** BTMA01202570100004

Programul de stimulare a înnoirii Parcului național de tractoare și mașini agricole autopropulsate

Programul de stimulare a înnoirii Parcului național de tractoare și mașini agricole autopropulsate Sesiune depunere dosare de cerere de finanțare tractoare și mașini agricole autopropulsate

Solicitant: S.C. TRACTORUL ROMÂNIEI Cui: +40744111111 ?

Finanțare nerambursabilă: 158 892,8 RON **Autoscor:** --

▼ Istoric dosar (data și eveniment)

- 2025-01-20 10:00:00: Dosarul a fost depus Număr de ordine 4
- 2025-01-20 09:24:34: Dosarul a fost creat

Aveți confirmarea depunerii prin „*Număr dosar*” și „*Istoric dosar – Dosarul a fost depus*”



MINISTERUL MEDIULUI, APELOR ȘI PĂDURILOR
ADMINISTRAȚIA FONDULUI PENTRU MEDIU



15. Aveți posibilitatea să retrageți un dosar depus cu opțiunea „Retrage dosarul”